

AIR DE FAMILLE

Paroles et Musique : Alain Schneider

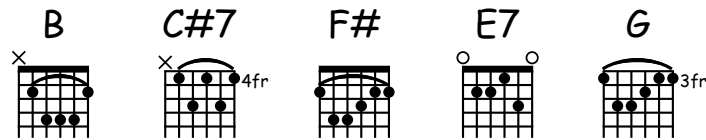

RYTHME
GUITARE



Couplet B

La femme de mon grand-père Fille d'un ar-rrière grand-mère La sœur
fils de ma grand-mère Ne - veu de ma grand-tante Le père

C#7

— de mon grand oncle et la mère — de mon père Qui est - ce? Qui est -
— de ma cou - sine et le frère — de ma mère Qui est - ce? Qui est -

F# B

ce? Qui est - ce? tic tac tic tac c'est ta grand mère! Le
ce? Qui est - ce? tic tac tic tac ben c'est ton oncle! Ah,

Refrain E7 B

que c'est com-pli-qué de pho - to-gra-p hier la fa - mi - ille! Qui est -

C#7

ce? De ran-ger les a-ïeux dans l'ordre et par ca-té-go - rie...

F# E7

— Quel em-brouil - la - mi - ni! Ah, que c'est com-pli-qué de pho

B

- to - graphier la fa - mi - ille! Qui est - ce? Il

AIR DE FAMILLE

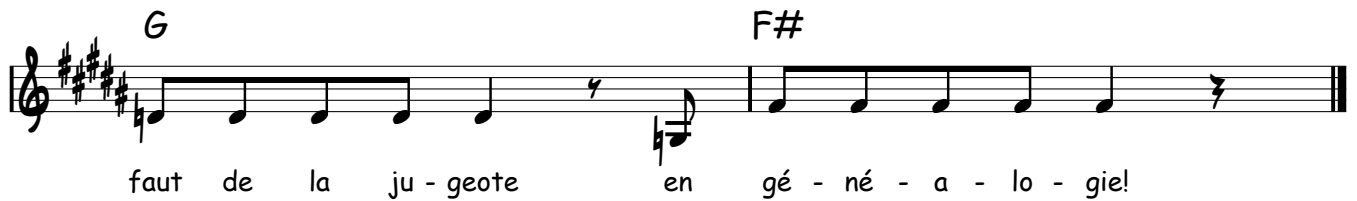

Couplet La fille de mon grand-père
La tante de mon cousin
La sœur de mon oncle
La femme de mon père
Qui est-ce ? qui est-ce ?
Qui est-ce ? *tic tac tic tac* c'est ta mère !

Couplet Le mari de ma mère
Le père de ma demi-sœur
Pas le frère de ma tante
Ni le fils de ma grand-mère
Qui est-ce ? qui est-ce ?
Qui est-ce ? *tic tac tic tac* c'est ton Beau-père !

Refrain Ah, que c'est compliqué de photographier la famille ! Qui est-ce ?
De ranger les aïeux dans l'ordre et par catégorie... Quel embrouillamini !
Ah, que c'est compliqué de photographier la famille ! Qui est-ce ?
Il faut de la jugeote en généalogie !

Couplet P'tit fils de ma grand-mère
Cousin de ma cousine
Le frère de mon frère
Le fils de ma mère
Qui est-ce ? qui est-ce ?
Qui est-ce ? *tic tac* c'est moi ! ou c'est ton frère !

Refrain Ah, que c'est compliqué de photographier la famille ! Qui est-ce ?
De ranger les aïeux dans l'ordre et par catégorie... Quel embrouillamini !
BIS
Ah, que c'est compliqué de photographier la famille ! Qui est-ce ?
Il faut de la jugeote en généalogie !

Il faut de la jugeote en généalogie !